



29 – 3 ”Jonsgård” / Vølstad

”Jonsgård” skal nok være ”Jensgård” etter Jens Ejnerson. Bokstaven E er blitt O ved en feiltydning

1801 Ejner Andersen * ca 1768 selveier
gift I med Malene Lambrethsdatter 2 barn nr 1 Jens (29 - 1)
gift II med Anna Christine Olsdatter 5 barn:

F.tell: 1826 / 1838 (l.nr 107 A) eier **Jens Enersen** *17/5 1792 død 19/11 1850
g. m. Laurentse Larsdatter Meland * 14/10 1781
5 barn: nr. 4: Berte Malene * 30/12 1818 (29 - 1)

1838 Iver Sivertsen * 1809 l.nr 106 - 1850 l.nr 326C
" " gift II 15/3 1842 med Berte Malene Jensdtr (se 29 - 1) har arvet området langs Stokkavannet fra Stokka grense til Lunden 29 - 6 / Eskelandsgården

* * * *

Da matrikkelen 1838 ble tatt opp var gården delt på 8 andeler /matrikelnr. flere eid av byborgere som ikke bodde på Tasta men som kan ha tenkt på landsted/ sommerbolig og hadde brukere /husmenn til gårdsdriften. På noen få år hadde Ole Vølstad slått dette sammen til det største gårdsbruket på Tasta

1838 : eiere av området som etter 1859 ble Vølstadgårdene (20 - 3)

F.tell 1801 Ø. Tasta: Erich Knudsen * 1744 g. m. Helge Olsdtr * 1741 utfl. før 1825 selger i 1814 et område på begge sider av Randaberveien / bygrensen til Ole Olsen Sangesand (Pilt-Ola) 1779 - 1858. Han bodde ikke selv på Tasta men han overlot driften bl.a. til svogeren Ole Pedersen Lønning husmann - g. m, Johanne, barn: Serine * 1816 og Per * 1817

John Haugvaldstad * 15/12 1770 Rennesøy, død 31/12 1850, var i 1838 eier av 2 andeler som han må ha kjøpt av Pilt-Ola. Området lå ved bygrensen og fra Prestveien opp mot Byhaugen Haugvaldstad hadde borgerbrev som farver og var leder for haugianerne i distriktet. På bruk 29 - 73 "Minde" i Tverrveien ligger et gammelt hus fra 1848 som ble kalt "Haugvaldstad Minde" (G. Skadberg: "Ætt og heim" 2017)

Torger Svendsen selveier og gårdbruker. på 29 - 30 1 andel som han selger til L. Bertelsen

Bertel Albretsen Hodne g. m. Inger Larsdtr Skadberg

Lars Bertelsen , (1 andel) * ca. 1789 i Klepp handelsb. død 1866
g. 1817 m. Karen Andersdtr Meling

Helge Hansen Myhre

* Kongsberg ca. 1796, borgerbrev som farver 1831 død 31/12 1873
og **Willads Gundersen**, (1 andel) * 1807 Lye bødker g. m. Ane Johanna Ingersdtr * 18
barn: Gustaus * 1849 Høyland, Ane Jørgine * 1847 Berta Malena * 1851
1865: br.nr 935, Almenningsgt 6.

forts.

1838 **Jens Enersen** en andel som han selger til **Reinert Tørresen**

1850 eiere Kjøpmann **Lars Bertelsen** (2 andeler) 1865: enkem. Strandens rode

14/10 1850 kjøpte Reinert Tørresen 2 andeler av enken **Karen** * 1795 Toten
g. m lærer Edvard Omdal * 1789 Sokndal død 1848
1865: Karen enke væverske, datteren Christine * 1836 enke,
lærerinde og hennes barn Edvard og Peter Klevens rode

Tørres Christiansen g. m Marta Tollefsdtr Vatne

Reinert Tørresen * 1792 i Vats bødker og handelsborger død 1876

Ole Olsen g. m. Ingeborg Laksesvela

g. m. Guri * 25/11 1804 Helleland F.tell 1875 Værksgt 59
Våningshuset har i dag adresse Vølstadveien 37. Det er muligens gjenoppbygd av
Reinert Tørresen, og tømmeret kom fra det gamle tollervakthuset som lå på
"Straen" - hvor tollboden ble oppført i 1840. (stadskkonduktør Chr. Grosch)

Midt på 1850-tallet Reinert eier av området Bygrensen (steingjerde fra Knudmandstenen på
Byhaugen) ned til Kalhmervigen - grensen i Prestveien mot Ledaal / Øvre Tasta- grensen
gikk over Randaberveien i en stor sving rundt huset til Martin Vølstad- fra krysset Myrveien
rundt Sykehjemmet over Byhaugen ned "Sabbadalen" til Lille Stokkavann hvor 3 bruk
under Nedre Tasta hadde strandlinje

I følge en ikke-tinglyst kjøpekontrakt datert 28/6 1859 selger Lars Olsen "Johnsgaard" til
Ole Vølstad for 3000 Spd. I et tinglyst skjøte 4/9 1869 finnes teksten: "*underskrevne Reinert
Tørresen erkjenner herved at jeg i sin tid solgte mine eiende andeler av gården
til Lars Olsen som igjen har overdraget eiendommen til Ole Vølstad.....*"

Lars Olsen (Egesdal) er morbror til Ole, var yngste bror til Oles mor, gift med Olina,
flyttet til Vats hvor de fikk 2 barn. I 1857 er de flyttet til Tasta og får barna Samuel * 9/3 1857
og Malene Serine * 1/10 1858. Familien flyttet tilbake til Vats og får 2 barn til . I 1865 er
Lars eier ev en større gård i Vats

*Thore Olson Vølstad 1794 - 1878 g. 11/6 1821 m. Eli Olsdtr
Opsal 1800 - 1876 Ole, eldst av 4 søsken, var i ungdommen
lærer før han i 1852 overtok farens bruk på Vølstad*

1865/75 **Ole Thorsen Vølstad** * 16/10 1824 i Gjesdal + 26/2 1895

Phanuel Larsen gbr. g. m. Berthe K. Iversdtr

gift 31/5 1852 med Malene Fanuelsdatter * 27/10 1834 i Gjesdal - død 23/12 1910

- barn:
- 1 Thore *25/4 1853 i Gjesdal agronom og stortingsmann død 28/3 1913, ugift
 - 2 Fredrik *28/9 1854 " bankmann / direktør + 11/2 1937
gift 2/5 1912 med Anna Johanne Eriksen
 - 3 Olaus * 25/7 1857 " død 5/11 1857
 - 4 Olaus II * 20/10 1858 " matros død i Amerika omkring 1895
 - 5 Elen Sevrine * 10/10 1861 på Tasta død 16/11 1887
 - 6 Berte Karina * 2/5 1864 " " " 4/4 1867
 - 7 Ole Martin * 2/1 1867 " " " 10/4 1867

forts. barn nr. 8

- 8 Berte Karine * 29/1 1871 " " "10/2 1905
*Knud Olsen (Truelsens) * 23/6 1841 (28 – 1) død 15/8 1911*
*g. 4/5 1866 m. Marie Rasmusdtr * 1839*
*barn: Ole * 3/4 1867, Rasmus * 18/4 1869, Kirsten Martine * 27/9 1871*
*Pernille Martine * 24/4 1874, Marie * 21/4 1879*
 " " gift 20/12 1899 med Rasmus Knudsen , kontorist
- 9 Ole Martin II * 1/12 1872 død 19/7 1952 "Gullmannen"
 gift 14/6 1900 med Inger Roth Kvaleberg , 8 barn se bruk 29 - 76
- 10 Thorvald Andreas * 29/8 1875 død 28/4 1948 g.br. 1924: "Oljekompaniet Thor a/s"
 g. 1/12 1900 m. Karen Jonassen * 2/12 1877 død 31/10 1949, 8 barn
- 11 Marie * 12/8 1877 drev pensjonat på Eiganes
- 12 Olaf * 14/6 1879 + 5/6 1891
- 13 Cecilie Margrete * 24/1 1881 g. 27/9 1901 m. Helge Foss * 1877 Skjold skattefut i Troms

1865: 2 tjenestepiker, 1 legdslem
 2 heste og 14 stort kveg. utsæd: 3/10 t. bygg 3 1/2 t poteter

1875: sønnen Olaus til sjøs - Ostindien
 1 tjenestepige fra Strand, Torger Torgersen * 30/7 1859 Tasta tjenestedreng
 2 hester 12 kyr, utsæd: 4/5 t. bygg 2 3/4 t. havre 3 1/2 t. poteter
 50 skålpund gressfrø = ca. 50 kg.

Ole T. døde 26/2 1895 og i 1900 drev Fredrik, ugift revisor, bruket for moren, Malene
 1900 Malene enke, Fredrik ugift Cecilie ugift,
 Maria Ravndal * 15/10 1886, pleiedtr, for: *Jesper Ravndal, lensm. g. m. Elen O. Ravndal*
 g. 27/11 1906 m. Alexander Hognestad * 1881 handelsbest.

8/10 1904 deler Thorvald og **Fredrik** * 28/9 1854 overtar den ene halvdelen av bruket
 øverst mot Byhaugen og nordover mot Sykehjemmet, og får **bruksnr. 72**
 gift med Anna Johanne Eriksen * 1874 død 28/1 1958
 barn: Fredrik Torleif * 2/12 1915 " 27/9 1894

4/10 1940 Skjøte til Fredrik Torleif
 kone: Annette Thomsen * 4/2 1917 i Stavanger død 15/4 2002
 barn: Ole Fredrik * 17/1 1944
 Halfdan og Elise * 1/3 1947

1950: Anna Johanne enke Fredrik Thorleif m/ fam.
 Kåre Vølstad * 19/12 1912 (for: Torvald og Karen 29 – 22) g. m. Karly * 1909

1950-tallet: 20 da. derav 11 da. dyrket mark, ingen gårdsdrift

I 1958 / 9 kjøpte Josef * 1920 og Elna Larsen * 1922 hovedhuset i Vølstadveien, og de
 drev Vølstadveien Kolonial på hjørnet av Randabergveien-Vølstadveien
 Datteren Vigdis gift med Reidar Tønnesen

* * * *

forts.

25/6 1905

Thorvald Andreas Vølstad * 29/9 1875 død 28/4 1948

Olai Jonassen ,forstander g. m. Karen Taletta Tønnesen

g. 1/12 1900 Dom m. Karen Jonassen * 2/12 1877 Petri død 31/10 1949

barn; Olav * 26/8 1901 død 22/7 1968 kontorist

g. 27/3 1929 m. Berta Mæland * 13/12 1899 (29 - 59) 1 sønn: Tore Bjørulf

Odd * 11/1 1903 farmer i Seattle USA død 8/8 1982 ugift

Thor * 21/1 1905 " " " død 3/8 1984 g. m. Gudrun Stokke fra Sandnes barnløse

Målfrid * 26/2 1907 død 18/5 1997 g. 1932 m. Hjalmar Ullereng bos. Strømmen

barn: Marit * 1934 Finn * 1941

Trygve * 19/2 1909 død 3/1 1953 New York g. m. Helen (finsk)

barn: Mary * 1938, Walther * 1945

Kåre * 19/2 1912 død 24/10 1984 g. 24/12 1942 m. Karly Helen Meyer * 13/7 1909 Bergen

barn: Thorvald * 1944 Per * 1947

Karen Taletta * 2/3 1916 Moland, Arendal død 21/6 2012 Seattle sykepleier

g. m. Edward Knutsen * i USA barnløse

Thor Magne * 9/11 1921 Tasta død 26/12 1964 g. m. Audur fra Island barnløse



Bruket lå mellom Randabergveien og Prestveien (også nevnt som bruk 86)
Thorvald hadde gård i Modal noen år. I 1924 startet han "Oljekompaniet Thor a/s" som sønnen Kåre overtok i 1948

Gunder Olsen Melhus inderst g. m. Brønla Olsdtr

14/4 1914 skjøte til **Martin Olaus** Gundersen Mjøhus * 2/9 1863 Hjelmeland

Morten Johnsen gbr. g. m. Anna Kristine Rasmusdtr

" " g.11/12 1891 m Anna Mortensdtr * 20/4 1864 Førsvoll, Rennesøy

barn: Gunnar * 8/15 1892 Hjelmeland Brynhild * 21/ 1899 Hjelmeland

Anna Kjersti * 24/9 1895 " " Ingeborg * 1900 ??

Morten * 17/9 1896 " "

1900: Martin er selveier på 18 - 2 Auglend

2/11 1916 kjøpte **Thorvald** bruket tilbake

1920: Thorvald m/ fam er leieboere på 29 - 22

Lars Jonassen * 1843 urmager g. m. Elisabeth Rasmusdtr * 1853

11/4 1918 skjøte til Laurits Jonassen Sømme * 28/1 1884 Kopervik

1910 handelsbetj. Løvdahlsgt. 3, senere kjøpmann Ø. Strandgt 3

Hans Tobias Hamre, skipper/gbr. g. m. Rakel Svendsdtr

" " g. 30/11 1904 m. Selma Bertha * 2\$/9 1882 Kolnes Håland

barn: Hans Tobias Sømme * 25/2 1907 h.reis. g. 2/12 1939 m. Ingrid Vølstad (29 - 76)

Else * 12/3 1908

forts.

Martin Andreassen Vasvik 26/6 1841 - 5/2 1924
g. 14/11 1867 m. Taletta Kristine Tjølvsdtr, Gjesdal
8/8 1845 - 2/7 1925
10 barn, nr. 9. Marsel

Retsius Pedersen Kvål 19/7 1856 - 7/3 1905
g. 9/4 1884 m. Elisa Larsdtr Sørbo, Rennesøy
5/12 1866 - 14/12 1946
10 barn: nr. 2: Berthine

1920 - skjøtte tinglyst 2/9 1946 til **Marsel Martinson** * 25/2 1886 Haga, Høyland
Retzius Pedersen gbr. g. m. Johanna Elisa Larsdtr Kvål
g. 8/4 1909 m. Berthine Retziusdtr (tvill) * 25/1 1885 Kvål, Høyland
Barn: Magnus * 6/2 1910 Stvgr? g. 21/8 1937 m. Kristine Håland * 1900 Stvgr (**29 - 63 Lierdal**)
Randi * 6/8 1911 ?
Martin * 4/7 1913 ?
Thorstein * 4/2 1915 Stangeland Høyland
Astrid og tvill. Jenny Elida * 23/12 1916 g. 1/11 1941 . Jakob Byberg * 1913 Stvgr
barn: Jan Egil * 7/8 1942, Signe Eldfrid * 12/9 1954 (**29 - 240 Hagatun**)
Retsius * 15/11 1918 g. Olaug Thorstensen * 30/7 1922 Stvgr
barn: Reidar * 3/11 1947, Kåre * 30/4 1953 (**1951: 29 - 226 Heimstad**) forts.

Marsel var disponert på Jåtun salgslag til 1943. Sønnene Thorstein og Retsius drev gården.
Magnus kjøpte bruket "Lierdal" (29 - 63) og Retsius arbeidet på Frue Meieri
1950: bruket var på 4 da. dyrket mark og lå mellom Vølstdaveien og bygrensen. I 1960 ble bruket
ekspropriert av Hetland kommune og lagt ut til boligfelt, og Marcel kjøpte ny gård på Finnestad.
Det gamle tunet ble fra 1910 ble revet og Retsius bygde nytt hus i Vølstdaveien

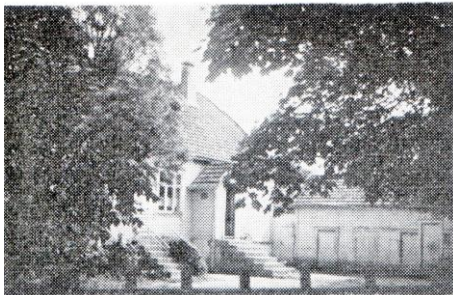

25/1 1921 fikk Thorvald skilt ut en parsell
fra 28-21 og bygde huset.
22/1 1924 ble eiendommen solgt på auksjon til
Arne R. Husebø (nevø til lensmannen og banksjef)
og 25/1 1927 solgte han til Kirkedepartementet,
og familien flyttet til Hundvåg
Arne Reidar * 4/6 1901 g. m. Sigrid Sømme
1 sønn Ole * 23/11 1923 på Tasta

Eiendommen "Nordal" lå mellom Randabergveien og Prestveien og i 1935 ble **Tasta prestegård**
overdratt til Hetland kommune Revet ca. 2010 og nytt hus oppført

Martin Blindheim * 1885 res.kap 1924, sokneprest 1935
Fru Blindheim startet Prestegårdens Ungpikeforening som bekostet et stort
sølvkors til alteret i Hetlandskirken. Det er nå plassert Tasta kirke

Nils Øritsland * 24/6 1901 Haugesund res.kap 1936 - 1952
g. m. Anne M. Saltvedt * 11/5 1902 Haugesund lege og hadde kontoret i prestegården
barn: Torger, Olav og Einar * i Honnngsvåg
Marit * 26/10 1836 Nils Are og Harald * Tasta (se Tastaprofiler)

Per E. Sæbø * 1902 res,kap 1953 - sokneprest i Hinna 1966
g. m. Dagny Finsaas død 1947
barn: Ragnar * 20/6 1941 Ingrid * 30/6 1945

Olav Skarpaas sokneprest i Hetland 1967 / Tasta 1974
På begynnelsen av 1970-tallet bygde han egen bolig i Froastølveien forts,



29 – 76 Marthin O. Vølstad
"Klondyke" skyld 10 øre

Skjøte 7/9 1907: eiendommen var uskilt fra bruk 28 som faren Thore hadde kjøpt av Fanuel Aadnesen Oftedal i 1888.

Martin hadde vært i USA /Canada og funnet gull og kom hjem som en rik mann og fikk tilnavnet "Gullmannen" bygde sveitservillaen på Randabergveien i 1898. (se Tastaprofiler)

Han var bl. a. medeier i "Forretningsgården" (Strong) i Østervåg. død 19/7 1952

*Skipsfører Søren Roth g. m. Ane * Enoksen Kvaleberg*

Marthin gift 14/6 1900 med Inger Roth * 24/9 1881 død 1970

Barn: Mildrid * 15/5 1901 død 15/2 2002 ugift

Astrid * 7/6 1902 død 21/9 1992 g. I m Yngve Gundersen * 1900 død 1952
g. II m. Malavin Lyngdal * 1892 " 1971

Ingebjørg * 29/9 1903 død 12/8 1964 g. 1925 m. Sigmund Ledaal * 29/1 1897

barn: Wenche * 13/10 1927, Ingebjørg Sofie * 27/10 1934,

Svend Sigmund * 27/4 1944 **"Wølstad minde" 29 - 194**

Oddvar * 28/7 1906 død 16/11 1895 g. m. Mary Paulsen 1910 - 1988 Prestv. 39

Jens Otterbech prest i Hetland 1909-18 (se Tastaprofiler)

Eli * 28/7 1906 gift 17/8 1929 med Gunnar Otterbech **"Lynghaug" 29 - 154**

barn: Inger Marie * 17/5 1931, Jorun Helene * 26/11 1936, Håkon * 3/5 1945

Petter Ree g. m... Anna

Signy * 10/2 1908 g. 14/9 1940 m. Gabriel Ree * 29/9 1901 Tjensvoll død 31/12 1989

barn: Petter Arne * 5/9 1941, Martin * 5/5 1944 **"Myrheim" 26 - 140**

"Myrheim" 26 - 140 Gartneri og gårdsbruk .

Martin * 7/9 1909 død 6/4 1917

Laurits Jonassen Sømme (se side 3)

Ingrid * 7/9 1909 g. 2/12 1939 m. Hans T. Sømme * 20/5 1905 Håland h.reisende

barn: Torjer * 1941, Andeas Daniel * 1946, Hans Ivar * 1952 Vaulen

Torborg * 13/7 1912 gift 26/4 1940 med Alf Middelthon * 2/10 1909 Frue g.br.

barn: Inger Gurine * 1942, Torunn * 1944, Bjarne og Jacob * 28/2 1946

Fredrik Anker * 26/11 1914 g. 21/12 1940 m. Sigrun Jacobsen * 5/6 1915 (28-45)

barn: Martin * 13/12 1941, Kirsten * 29/5 1943, Oddvar * 31/1 1947

Sidsel * 1955 1939 gårdbruker **"Krossfjell" 40 - 80 på Madla**

Gabriel Roth * 15/6 1916 død 1992 ugift 1947 - 73 **gårdbr på 29 - 200**

Marit * 15/5 1919 død 1997 g. m Georg Wathne * 1919 død 1988 Oslo

barn: Astri * 1948

1950-tallet: Inger enke m/ 4 hj.v. barn: Milfrid, Astrid, Oddvar og Marit ???????

Huset ble solgt ut av familien i 1985 og 4 da. til Stvgr. kommune 1994 til friområde.



Oddvar Vølstad
29 – 27 (+ 28) skyld 3.74

Hovedbygning i tømmer fra 1866,
nå adresse Prestveien

1838 109A eier Torger Svendsen (bruk 26)

1850: (346 C, 247C og 351C) Kjøbm. Lars Bertelsen, * ca. 1790 i Klepp.
død 12/4 1866 g. m. Inger Larsdatter Skadberg ??? adr: Strandens rode
(358 A) Tjøøl Mauritsen
Øvre Tasta (275B) Johannes Naversen, (289B) Jens Rasmussen
" (366C) Lars Rasmussen

7/7 1862 Olaus og Casper Eskeland selger til Ole Vølstad og kjøpmann Høi (28 -)
som selger sin anpart til Fanuel Aadnesen før 1875 - tinglyst 11/8 1979

Aadne Phanuelson Lima g. 8/4 1821 m. Inger Thorsdtr Berge

1875 / 1886: **Fanuel Aadnesen Oftedal** * 22/8 1825 Nedre Oftedahl , i Gjesdal,
Phanuel Larsen gårdm. g. m. Berte Karine Iversdtr
gift 9/4 1860 m. Rakel Phanuelsdtr * 1842 Gjesdal

Ole Svendsen g.br. g. m. Ingeborg Larsdtr N. Espeland

barn: Engel Amalia * 2/1 1861 Gjesdal g. 2/4 1882 m. Sivert Olsen Espedal *16/8 1853 sersj
Bertine Karoline * 12/2 1863 Holen, Time
Andreas * 11/1 1865 ”
Fredrik * 5/7 1867 ”
Filip * 4/6 1870 ”
Regine * 25/9 1872 ”
Reinert * 24/1 1875 Tasta
Marie * 1/6 1877 ”

" 1 hest, 12 kyr, utsæd: 1/5 t. rug, 3/10 t. bygg, 1 t. havre, 2 t. poteter

Familien flyttet fra Tasta før 1891 og i 1900 bor Fanuel Oftedal, trebundskjære, og konen på Løkkeveien med 3 hj.v. barn Regine, Reinert skomagervend og Fredrik

21/6 1888 skjøte til Thore Olsen Vølstad *1852 (sønn til Ole T. Vølstad på 29 –3)
stortingsmann, ugift

1900: Maria Vølstad * 1877 (datter til Ole og Malene på 29-3) husbestyrerinne ,
sammen med 2 tjenestefolk

Da "Nye" Randabergveien ble anlagt i 1910 kom den til å gå tvers over eiendommen. Ved en senere utvidelse av veien måtte låven forkortes, slik at en nå står helt ut mot fortauet/Randabergv.??

3/8 1920 skjøte til Martin Vølstad * 1/12 1872, rentenist /kjøpm. (sønn til Ole og Malene)

2/9 1947 skjøte til Oddvar Gabriel Vølstad, * 1906, ugift

1955: 130 da. derav 100 da. dyrket mark, besetning 20 kyr, 6 kalver, 2 hester
Våningshus og låve bygd ca. 1870

forts

Skattemanntall 1950: (barn nr. 6 :)

Kåre Vølstad * 1912 lagerarbeider bor på bruk 27

g. 24/12 1942 (Frue) m. Karly Helene Meyer * 13/7 1909 Bergen

27/8 1968 til Stavanger kommune, og bare tunet i Prestveien ble i familiens eie.

30/8 1973 skjøte til Stavanger kommune

Nå i privat eie

* * * * *