

## 29 - 1 Eskelandsgårdene

**Jens Ystensen** \* 1669 ( 1701 ) g. 20/6 1697 m. Inger Madsdr  
barn: Anna Malene \* 13/2 1698 Christen Thrane \* 11/1 1702 Ziri \* 6710 1706  
Abigael \* 15/11 1699 **Jens \* 29/6 1704 g.m. Siri** Madtz \* 11/8 1708

Siren, enke g.I m. Rasmus .....? datter Åse \* 1728

Siri Andersdr Husebø g. II 20/11 1729 m. Jens Jensen

barn 1 **Anders \* 18/3 1731** 3 Rasmus \* 23/3 1738

2 Jens 27/3 1733 4 Inger \* 20/9 1739

Siri g. III 15/3 1742 m Helje Simonsen barn: Simon \* 1742 Kirsten \* 30/11 1746

Einer Mogensen g. Gunille Andersdr Dusevig

barn 1 Kirsten \* 16/11 1727 3 Inger \* 14/2 1734 5 Anna \* 1/101740

**2 Gunille \* 2/9 1731** 4 Mons \* 9/2 1738 g. m. Elen Marie Thorsdr

??? dtr. Margrete g I. m. Knud Aners Jørgen Westly skipper

" " g. II m Levi Putmann \* USA sturm.

datter: Lovisa \* 14/6 1809 Tasta ????

**Anders Jensen** g. 25/6 1755 m. Gunele Einersdr

barn: Siri \* 21/12 1755

Jens I \* 16/1 1758 død

Gunele \* 30/5 1759 g. 10/11 1789 m. Rasmus Jonassen \* 14/6 1846 skom. h.borger 1791

barn: Anders Rasmussen \* 6/7 1794 skipperborger 1823 død 6/2 1831

Jens II \* 19/12 1762 g. I 1/11 1810 m. Laurentia Larsdt Meerland

Inger \* 20/4 1766 g. 29/5 1792 m. Endre Halvorsen Goa tollbetjent

barn Berta Kristine \*5710 1794 T Andreas \* 20/1 1799 Stvgr bøkker h.borger 1842

**Ejner \* 27/11 1768** g I ..... m Malene Lambrethsen \* .... ?

Anders \* 14/4 1771 g.... m- Elen Andersdr barn Aadne \* 20/91801

Christian \* 26/9 1773 g. m. Helga Andersdr

barn: Gunhild \* 6/1 1801 Andreas og Michael \* 19/8 1804

F. tell 1801 **Ejner selveier** NT g. I m. Malene Lambrehtsdr død....?

barn: 1 Jens \* 17/5 1792 død 19/11 1850 folgemann på Høie

2 Siri ( Serine ) \* 19/10 1794 g. m. Henrik fra Altona

sønn. Henrik \* 31/8 1815 Hvidingsøy skipperborger 1842

Ejner g. II m. Anne Christine Olsdr

3 Malena \* 15/1 1797

4 Ole Andreas \* 14/7 1799

5 Gunhild \* 24/1 1802 g. 22/1 1830 m. **Iver Sivertsen**”

6 Karen I \* 26/5 1805 død 23/9 1806

7 Karen II 13/9 1807 g.1/1 1829 m Ommund Nilsen, \*1888 barn Niel ” ”

Anders Jensen 70 år enkemann

forts

## Folketelling 1825

**Jens II Enersen** selveier \* 17/5 1792 død 19/11 1850 (bruk 107a - 329 - 12 )  
g 1/11 1810 m. Laurentze Larsdtr Meland \* 14/7 178

barn: 1 Ener \* 28/4 1811

2 Lars \* 12/9 1813 g. 23/11 1834 m. Berte Serine Sivertsdtr 1813 Rygg

barn: Jens \* 2/1 1838, Berte Helene \* 7/3 1843, Berte Cecilie \* 14/1 1845

3 Michael \* 15/4 1815 , slakter g. m. Maren Pedersdtr \* 1817 Årdal

barn: Jens Laurits \* 14/2 1842 Maren Endrine \* 22/12 1847

Inger Malene \* 22/3 1843 Elen Pauline \* 19/11 1849 død

Anne Malene \* 24/10 1844 Johanne Margrethe \* 4/5 1851

I 1865 er familien flyttet til Stavanger br.nr. 1215 Mellomgt 1

Maren \* 1856 Olava \* 1859

4 Berte Malen \* 30/11 1818 g. 15/3 1842 m **Iver Sivertsen**

5 Jens Jensen \* 29/6 1821 g. m. Johanne Olsdtr \* 1820 Høyland ( 29 - 15 )

6 Laurentse \* 22/9 11824 g. 12/3 1847 m. Peder Bjørnsen

7 Gunhild Kristine \* 25/11 1827 g. 3/11 1848 m. Knud Knudsen Høie

\* \* \* \*

Jonas Sjursen Dusevig g. m. Siri Olsdtr

barn: Sjur (Sivert) \* 15/12 1776 g. 3/6 1801 m. Berta Helene Larsdtr Harestad

bodde på bruk 2 under Rygg, barn: Jonas \* 1802 Guri \* 1815

Sjur dy \* ??? Berte Helene \* 1819

Lars \* 26/8 1804 Ola \* 1819

Iver \* 25/6 1809 Gabriel \* 1822

Skjøte 23/3 1831 fra Einer Andersen

Matrikkel 1838 **Iver Sivertsen** selveier ( bruk 106 - 326 - 1 ) død 6/4 1885

g. I 22/1 1830 m. Gunhild Ejnerdtr død ca. 1840

barn: Berte Helene \* 26/8 1830 g. 15/3 1853 . Johannes Helland 23 år Ege

Anna Karine \* 14/12 1832

Ellen Serine \* 12/4 1834

Ener \* 19/12 1837 g. 29/12 1863 g. 29/12 1863 m. Marie Haldorsdtr ( 29 - 21 )

g. II 15/3 1842 m. Berte Malene Jensdtr \* 1818 død 23/2 1900 folgekone

barn: Gabriel I \* 17/3 1843

Laurentze \* 16/7 1848 g. 10/2 1878 m. Christian Christoffersen \* 1848 Høil.

Jensine \* 24/11 1850 g. 20/1 1876 m. Ludvig M. Larsen \* 1846 Helgeland søf.

Gunhild Malene \* 21/5 1853 g. 24/2 1875 m. Iver Olsen Stranden \* Veøy ”

Johan \* 15/4 1856

Einar \* 23/8 1859 g. 16/3 1882 m. Marie Ananiasdtr \* 1861 Ormøy

Jens Bertinius \* 17/3 1863

Gabriel II \* 23/8 1865

forts

Med I. ekteskap fikk Ivar området fra mellom gamle Randabergveien og Store Stokkavannet - fra Stokkagrensen og ut forbi Eskelandsbekken - muligens helt til Tastatorget Ved II ekteskap fikk han området som ble Vølstadgården.

23/3 1831 skjøte fra Ejner Andersen til Iver Sivertsen

Matrikkel 1838 ( 109 ) - 1850 ( 106 ) Iver Sivertsen

F.tell 1865: Iver, Berte Malene og 7 hj.v. barn

1 hest, 4 kyr, 1 svin utsæd: 3/16 t. rug, 1/2 t. bygg 2 t. havre 3 t. poteter

" 1875: Ivar og Berte Malene

barn: Johan agronom, Einar, Jens, Gabriel og Gunhild Malene sjøm.kone

Ole Einersen folgemann Ludvig Larsen \* 1945 ? losjerende matros

1 hest, 3 kyr, 2 svin, utsæd. 2/10 t. bygg 4 t. havre 5 t. poteter

Det synes uklart hvor denne gården lå. Kanskje lå den i området ved Eskelandsbekken / renseanlegget - v/ "Lunden" 2/3 1855 kjøpte Ivar en halvpart part av et kvernebruk av Lars Jensen .m/ rett til å male 8 tønner havrekorn, 3 tønner om våren og 8 om høsten uten betaling. Det ble bygd en oppdemningen som ble revet på 1950-tallet. Bare restene synlige i dag.

8/7 1882 solgte han bruket sitt til Olaus. ( kr. 6.000- Iver døde 5/4 1885 som folgem. på Tasta

Olaus Olsen Eskeland kom til Tasta som lærer og kirkesanger 1853 - 58 Etter 2 år som lensmann i Skudesnes kom han tilbake til Tasta og kjøpte etter hvert store deler av Nedre Tasta, og allerede i i 1865 var han den største gårdbrukeren. I tillegg hadde han mange offentlige verv  
(”Træk av Hetlands historie 1814-1914 side 176 )



Det gamle tunet med hovedhus oppført omkring 1770 av Anders Jensen

forts.

4/7 1860 skjøte til Olaus og broren Kasper fra Lars Bertelsen \* 1789 Klepp 1822: skipper  
1828 kjøpmann død 12/4 1866 ( 3 matr.nr = bruk 26 ) Området fra E 39  
og ned mot Eskelandsmyren/Dusavik Ved et makeskifte med Kasper  
fikk Olaus området mot Øvre Tasta med det gamle tunet og Kasper området mot  
Finnestad og Tastatorget og hans tun - det gamle posthuset - ble bruk 13

*Ole Halvarsen Trodal g. 31/6 1828 m. Ingeborg Kristine Danielsdtr Eskeland*

*barn: Daniel \* 17/2 1829 Høgsfjord Kasper \* 3/6 1835*

*Halvor \* 7/7 1831*

*Serine \* 19/9 1837*

*Olaus \* 9/6 1833*

*Lavrense og Ingeborg Christine \* 26/3 1843*

*Jacob Gabrielsen Øglend g. m. Ingeborg Malene Svendsdtr Skjelbred*

**Olaus O. Eskeland** g. 3/12 1862 m. Elisabeth Jacobsdtr \* 6/12 1830 Høiland død 16/1 1922

barn Lars Bertel Olaus \* 23/8 1863 Tasta

Ingeborg Kristine \* 4/6 1865 død 7/6 1948

Jacob \* 15/3 1868 død 22/7 1873

Ingeborg Malene Jacobine \* 29/9 1873

g. 13/10 1903 m. Gisle Rasmussen \* 1863 tannlege på Sand forts.

1865 Enoch Torgersen \* 25/12 1838 Tasta tjenestedreng - far: Torger Svendsen ( 29-30)

Jonas Chrstoffersen 17 år Frue " "

Ingeborg M. Sørensdr 28 år Lye

" " Aadnesdtr 18 år Høgsfjord

" 2 hester, 14 kyr 3 svin utsæd: 1 t. bygg, 9 ½ t. havre 10 t. potete

1875: **Olaus** og Elisabeth, barna Lars, Ingeborg Kristine og Ingeborg Malene

Christian Christoffersen \* 1849 Høiland tjenestedreng

Enoch Torgersen \* 25/12 1838 N. Tasta " 1891 " død 8/6 1914 ug. dreng

Lise Andersdr \* 1849 Høiland tjenestepige

Elisabeth Berntsdr \* 1849 " "

" 2 hester 18 kyr, 1 okse 1 gris utsæd: 3/5 t. rug, 1 ½ t. bygg, 2 ½ t. havre 7 t. poteter

12 skålpund græsfrø

1900 Olaus bankbestyrer, død 23/11 1903 Elisabeth død 16/1 1922 og Ingerborg Malene.

Anna Ueland \* 1879 Lund tjenestepige

adresse. Hetland prestegård ( 23 - 82 ) Jelsagt. Fam.gravsted på Hetland kirkegård

I tillegg til hovedbruket kjøpte Olaus flere parseller som er tatt med i matrikkel 1886 , men i  
1900 ikke bebygde og innlemmet i bruk 1.

forts

Bruk 9 ( 326 i ) fra Iver Sivertsen til Olaus tinglyst 2/11 1878

- ” 14 (335 a, 265 c ) 1838: Jens Enersen, 1850: Lars Jensen (Larsaparten )  
 15/4 1864 Helge Hansen Myhre \* Kongsberg ca. 1797 borgerbrev som farver  
 i Stavanger 1831  
 " " " skjøte til Olaus
- ” 15 ( 341 ) 1850 / 1865 Jens Andersen \* 1822 Stvgr g. m. Johanne Olsdtr \* 1820 Høiland  
 barn: Andreas \* 1842, Ole Johan \* 1845, Malene \* 1847 alle Stvgr  
 Inger \* 3/11 1851 Tasta, Lorents \* 11/7 1854 Tasta, John \* 10/4 1857  
 Jonas \* 1859  
 1865: 1 hest, 1 ku, utsæd: 2/10 t. bygg, 6/8 t. havre 1 t. poteter  
 6/1 1872 overdratt til 1 Olaus 6/1 1872 og familien utflyttet

bruk 32 ( 348 ) "Hansamarken 1838: Torger Svendsen ( se 1865 under 29 - 33 )  
 1850: Erik Grødem selveier på Grødem  
 1875 Hans Pedersen ( 29 - 30 +31 ) 32 utskilt til Olaus 25/8 1883  
 og solgt videre til Bertel Torgesen (Aspelund ) 10/7 1897

Ved en utskifting 30/5 1864 får Olaus kjøpt en parsell ved Lille Stokkavann av farver Myhre som han selger viere til .....

**20/2 1892** overtar sønnen **Lars Bertel Olaus** brukene 1, 14, 15 og 26 - død 15/2 1945  
 og 22/10 1898 br. 10 som Olaus hadde kjøpt 28/4 1892  
*Svend Øglænd baker g. m Ane Elisabeth Thorsdtr Sandnes*  
 g. m Ingeborg Malene (Svendsdtr) Øglænd \*29/10 1867 død 1/7 1948  
 barn; Olaus \* 28/4 1892  
 Elisabeth \* 6/11 1893  
 Svein \* 26/11 1895  
 Jakob \* 21/12 1897  
 Caspar \* 13/4 1899 død 25/5 1900

**Bruk nr. 10** ( 327, 329 b ) 1838: Jens Enersen, 1850 Michael Jensen  
 23/11 1861 auksj.-skjøte til Evend Hareland \* 1805 Time/ Lye død 16/9 1885  
 g. m Martha Sørensdtr \* 1812 ...Gjesdal/Lye død 22/ 1889  
 barn; Gurine 1837,  
 Marie \* 1852, g. 16/12 1875 m. Ole Jørstad \* 1830 Nærstr. 1891 gbr. NT  
 Edvard \* 1856 - alle 3 Stvgr  
 1865. 1 hest, 3 kyr, utsæd: 2/10 t. bygg, 3 t. havre 3 t. poteter  
 1875 Edvard ug. gbr. Evend og Martha folgeffolk  
 1 hest, 2 kyr, utsæd: 1/5 t. bygg, 1/2 t. havre 3 t. poteter

forts



**Bruk 13** 1838 ( 335. ) Jens Enersen ( 365 i ) Daniel Hansen  
 1850 " Lars Jensen " Henrik Danielsens enke  
 x/x xxxx Hans Hansen Myhre  
 15/4 1864 skjøte til Olaus  
 24/1 1874 makeskifte mellom Olaus og Caspar

1875 Kasper ugift, Sivert Johannesen \* 1850 Avaldsnes tj.dreng  
 Marthe Helene Hanasdr \* 1851 Bokn tj.pige  
 " 3 hester, 8 kyr, utsæd: 1 ¼ t. bygg, 1 t havre, 3 t poteter 16 sk.p, gressfrø  
*Severin Rasmussen . g. m. Malene Olsdr ( 29 - 35 )*  
 1891 " Halberine tj.pige. Sigvard Bertinius \* 22/6 1873 Tasta tj.dreng  
*Anders Thorsen gbr. g. m. Adlein Samuelsdr Hommeland*  
 1900 " " Halberine Hummeland \* 14/1 1856 Høgsfjord husbestyr.  
 g. 14/12 1903 m. Kasper  
 Ivar Naustervig \* 1884 tjener



6/4 1916 overtar Jacob \* 1897 brukene 12 og 13 etter bror til bestefaren med rett til å bebo en stue og kammer og en andel av kjøkkenet

*Oluf skom. g. m. Anne Olene, Kirkebakken - St.Petri*

g. 1935 m. Ingrid Olsen \* 5/4 1906 Stvgr. barnløse

Kasper døde 5/10 1921 og Halberine 7/3 1930 - barnløse

Vaskehuset ved Stokkavannet hørte til bruket - i dag bare rester av grunnmuren igjen

Solgt ut av familien ca. 1970 til Reidar Grødem gårdsdrift avviklet .....

1916 ble gården overtatt Lars B. O., og delt mellom Olaus og Svein mens Jacob fikk Kaspers gård

Olaus fikk bruk 10 og flere. bruk som lå mellom E-39 og Store Stokkavannet. forts,



Våningshus 1920 , driftsbygninger 1919

*Johannes g. m Inger Ødegård*

Olaus g. m Inger Ødegård \* 14/2 1904 Varhaug

barn: Ingeborg \* 8/2 1930 død 25/10 1988 Johannes \* 8/12 1934

Lars \* 23/1 1932 " 6/9 2017 Olav \* 25/7 1937

Ingfrid \* 28/2 1933

Hans Kasper \* 13/11 1946 død 1/5 1995

1950-tallet: 190 da. 2 hester 21 kyr, kalver høns

Tinglyst 30/ 1952 ( br. 9, 10, 14, 15, 55 utsk. fra 54, og 225 slettet )

Folgehuset ble bygd i 1931 av Lars B. O  
og ligger øverst i Eskelandsveien.  
Olaus død 1943 og Ingeborg død 1948  
og Elisabeth \* 6/11 1893, død 1983  
søster til Svein bodde i huset

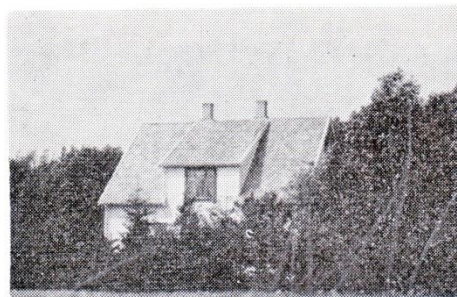

\* \* \* \*

*Johne Larsen Valde tøm g. m Anne Johanne Brønngt. 19*

Bruk 1 -9 - 26 Svein g. m. Malene Valde \* 5/5 1899 Stvgr

overtok det opprinnelige bruket etter arveoppgjør i 1919

barn: Lars Bertran Olaus \* 24/7 1939

Jan \* 28/11 1941

Elisabeth Johanne \* 7/3 1946

1950-tallet 130 da. 95 da. dyrket mark, 30 da. skog 2 hester 14 kyr, høns

Våningshus bygd ca. 1770, ombygd og modernisert i 1944 Løen påbygd i 1920