

28 - 62 Endre Endresen  
Tastasjøen

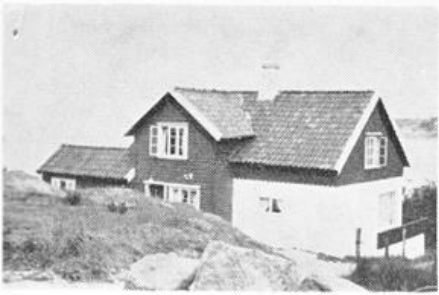

Matr. 1838 nr. 123 eier **Jacob Jacobsen** ( se bruk 28 - 45 )

x/x xx Edvard Omdals skolelærer i Stavanger \* 1789 Sokndal død 15/2 1848  
g. m **Karen Larsdtr** \* 1795 Toten 1865 væverske Klevens rode  
barn: Ole, Laurits Andreas Berte Marie  
Christine \* 1936 Goa enke lærerinde barn: Edvard \* 1858 Peter \* 1861

23/11 1848

*Johannes Johannesen g. m. Karen Aadnesdtr*

skjøte fra enken Karen til **Aadne Johannessen Kraakedal** \* 1798 Imsland død 26/5 1873  
g. 19/10 1829 m. Brunille Johannesdtr døpt 2. s. etter påske 1799 Hjelmeland

barn: Serine \* 1831 Vigedal gift 24/8 1864 med Erik Gustav Erikson \* 1837 Kalmar e.m.  
" " død 20/9 1864 sønn Edvard Johan \* 17/2 1861, far Erik G-E. losj.sjøm.

Karen \* 1836 Vigedal ug. med sønnen Johannes Pedersen \* 19/4 1860

*far: xx ungar fra Skudeneshavn*

datteren Anne Serine \* 23/7 1867 far: Halvor Olsen ØT

Elen Sophie \* 1840 Madla gift I 26/8 1861 med Peder Olsen Tvedt \* 1832 Årdal  
enke i 1865 - datteren Olava Bertine \* 7/2 1861 Tasta  
gift II 8/8 1869 med Erik Gustav Erikson

datter Petra Severine \* 16/3 1870

Maren Gurine \* 13/2 1842 Tasta g. 16/5 1867 m. Abraham Abrahamsen \* 1844  
sønn Abraham \* 23/3 1868 fam utfl. før 1865

F.telling 1865 + 1 stort kveg utsæd: 2/10 tønne bygg, 3/8 t. havre 6/8 t. poteter

*Endre Endresen g. m. Ingeborg Nilsdtr gårdolk*

f.tell: 1875: **Endre Endresen** \* 28/9 1822 Hausken husm. u/jord, fisker  
gift 15/3 1846 med Talette Torbjørnsdatter \* 1818 Visted - død 13/1 1891 enke

fosterbarn: Axel Mandius Tønnesen \* 1862 Stvgr død 4/7 1871

Elen Christine " dtr \* 1857

Elen Thalette " \* 1869 g. 15/1 1882 m Sivert Andreas Tønnesen \* 1859 T.str

barn: Theodor Emil \* 28/2 1882

" " 1 svin, utsæd. 1/10 tønne bygg, 1/2 t. havre, 1/2 t. poteter

" " Paul Paulsen \* 1831 Strand logerende g. m. Elisabeth Larsdtr \* 1838 Skjold  
barn: Serine \* 1862 Frue, Peder Laurits \* 26/3 1865 Tasta

2/2 1884 kjøte til **Endre** / **matrikkel 1886 m.skyld 16 øre**

**forts**

1875: Folk og plasser under bruk 62:

*Ole Stephensen Grøsle og pige Mari Larsdtr*

**Ingeborg** Olsdtr \* 18/11 1822 Etne legdslem, enk

g. 24/3 1859 m. Elias Eliassen \* 1809 Stvgr død 23/2 1874

barn: 1: Eliseus \* 27/2 1853 u.e. søm. g. 5/4 1876 m. Maria Johannesen \* 1860 Tysvær

barn: Carl Johan \* 28/5 1879

2: Elias Olai \* 9/9 1858 u.e far: *Elias Eliassen fisker Tasta*

3 Johannes \* 5/1 1861

4 Martha Kristine \* 6/4 1863 .

5 Jens \* 27/12 1865,

6 Kjesten Marie \* 7/11 1868

**Elias** Eliassen matros. g. m. Anne Sophie Pedersdtr

barn 1 Elise Nielsine \* 2/3 1844 g. m. Johan Østensen \* 1841 Sola fisker

barn: Anna \* 1870 Elen Marie \* 1872 begge Frue

2 Anne Cornelia \* 10/11 1845

**Johannes** Hansen \* 1827 Frue fisker g. m. Caroline Knudsdtr \* 1825 Stvgr

barn: Johanne \* 1859 Frue

**Knud** Mikkelsen \* 1797 Vang ? legdsl. g. m. Elen Marie Sivertsdtr \* 1799 Avaldsnes

" død 9/6 1876 str.sitterkone

\* \* \* \* \*

*Isak Pedersen skom. g. Johanne Jansdtr Egersund*

Skjøte 29/5 1897 til **Peder Isaksen** \* 17/12 1856 Egersund sjøm. og gårdbruker død 5/10 1927  
/ 1900: Gabriel Gabrielsen g. m. Bodil Kristine Olsdtr ( 28 -63 )

gift 5/1 1882 med Kirsten Gurine Gabrielsdtr \* 1/12 1854 Tasta død 17/9 1939 enke

barn: Johanne Gurine \* 7/8 1884 g. 30/5 1908 m. Rasmus Risa \* 1887 Stvgr

Petra Kristine \* 19/9 1890

Magnus \* 14/10 1892 g. m. Synnøve

Barn: **Carlo** \* 5/4 1922 Stvgr + + + + m.fl

4/11 1919 utskilt **bruk nr. 129 til Henrik Mejer Sivertsen** \* 1889

g. m. Grete Dorteia Ommundsen \* 1901

barn: Sølga Alea \* 15/10 1828

Gerd Mari \* 12/6 1933

*Knud O. Bredal \* 1843 Vats g. m. Alida \* 1850 Kopervik*

3/7 1923 skjøte til **Sevrin Bredal** \* 1874 Kopervik

1900 Severin ugift handelsr. N. Dalgt 64

*Magnus g. m. Laurentse Time*

29/10 1949 skjøte til **Carlo Isachsen** gift med Tordis \* 1/12 1923 Storhaug /Hetland

barn Sissel \* 30/9 1947 Liv \* 21/10 195 og Frode

Eiendommen ligger ved Dusavikveien - første eiendommen utfor bygrensen